

I numeri dell'economia

Franco Mostacci^(*)

Indici dei prezzi al consumo anno 2022

Gennaio 2023

(*) Ricercatore statistico ed analista socio-economico; giornalista pubblicista

Blog: www.francomostacci.it

Email: frankoball@gmail.com

Facebook: [Franco Mostacci](#)

Twitter: [@Frankoball](#)

Media 2022

Contributi alla variazione dell'indice dei prezzi al consumo per l'intera collettività nazionale – valori percentuali

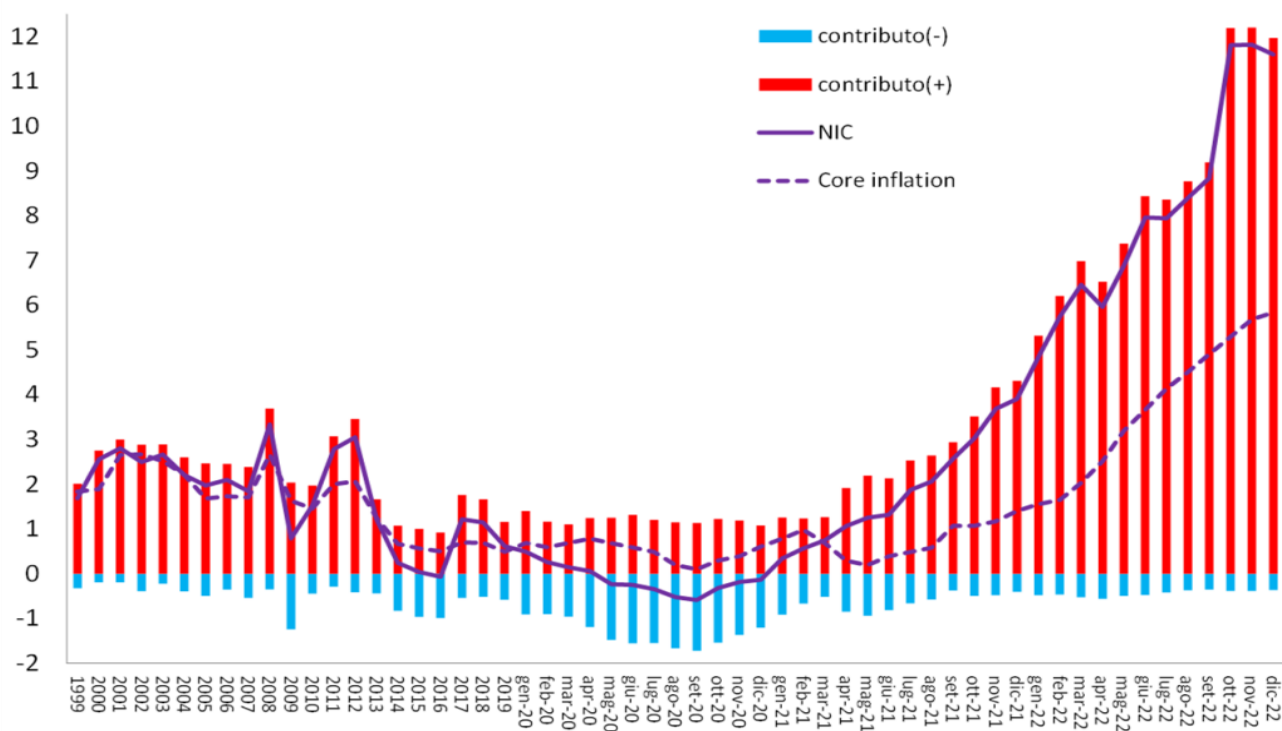

(* Core inflation = variazione dell'indice dei prezzi al consumo al netto dei prodotti energetici e dei beni alimentari non trasformati)

Contributi alla variazione dell'indice dei prezzi al consumo per l'intera collettività nazionale per prodotto – valori percentuali

Contributi alla variazione media 2022		Var. %
Top Ten	Energia elettrica mercato libero	1,45
	Gas di città e gas naturale mercato libero	0,76
	Gas di città e gas naturale mercato tutelato	0,63
	Energia elettrica, tariffa bioraria fascia notturna, weekend e festivi	0,53
	Gasolio per mezzi di trasporto	0,42
	Energia elettrica, tariffa bioraria fascia diurna feriale	0,26
	Benzina	0,24
	Camera albergo	0,20
	Voli europei	0,16
	Pollame	0,11
Bottom Ten	Altri prodotti medicali n.a.c.	-0,01
	Istruzione universitaria, escluso dottorato di ricerca (ISCED 5)	-0,01
	Assicurazione auto	-0,01
	Accessori per smartphone	-0,01
	Medicinali fascia A NIC/FOI	-0,01
	Computer portatile	-0,02
	Trasporti ferroviari nazionali	-0,04
	Apparecchi per la ricezione, registrazione e riproduzione di immagini e suon	-0,06
	Energia elettrica, quota fissa	-0,06
	Smartphone	-0,09

Contributi alla variazione dell'indice dei prezzi al consumo per l'intera collettività nazionale per tipologia di prodotto – valori percentuali

		2017	2018	2019	2020	2021	2022
Alimentari e Bevande	(+)	0,33	0,31	0,24	0,33	0,22	1,75
	Contr.	0,3	0,2	0,2	0,3	0,1	1,7
	(-)	-0,02	-0,07	-0,08	-0,04	-0,08	0,00
Energetici	(+)	0,62	0,49	0,07	0,00	1,19	4,42
	Contr.	0,4	0,5	0,0	-0,8	1,2	4,3
	(-)	-0,24	0,00	-0,06	-0,75	-0,02	-0,06
Tecnologici	(+)	0,00	0,01	0,00	0,04	0,04	0,07
	Contr.	-0,1	-0,1	-0,1	-0,1	-0,1	-0,1
	(-)	-0,08	-0,10	-0,06	-0,14	-0,09	-0,19
Automobili e motociclette	(+)	0,02	0,04	0,07	0,04	0,07	0,21
	Contr.	0,1	0,0	0,1	0,0	0,1	0,2
	(-)	-0,02	-0,03	-0,02	-0,01	0,00	0,00
Altri beni	(+)	0,14	0,14	0,20	0,21	0,18	0,73
	Contr.	0,1	0,1	0,1	0,2	0,1	0,7
	(-)	-0,07	-0,09	-0,06	-0,04	-0,07	-0,04
Servizi	(+)	0,64	0,67	0,60	0,45	0,57	1,40
	Contr.	0,5	0,5	0,3	0,2	0,5	1,3
	(-)	-0,12	-0,22	-0,27	-0,24	-0,14	-0,07
Totale	(+)	1,76	1,67	1,19	1,07	2,27	8,57
	Var.	1,2	1,2	0,6	-0,2	1,9	8,1
	(-)	-0,54	-0,52	-0,54	-1,22	-0,41	-0,36

Il rincaro dei prodotti energetici ha causato un'inflazione pari al 8,1% nel 2022 (per trovare un valore più alto si deve risalire al 1985), andando oltre ogni previsione iniziale.

La componente di fondo (che esclude i prodotti a maggiore volatilità di prezzo, tra cui gli energetici) è salita anch'essa al 3,8%, quasi il doppio del target di crescita annuale dei prezzi del 2% tollerato dalla Bce, che difatti è corsa ai ripari, portando al 2,5% il tasso di interesse sulle operazioni di rifinanziamento principali.

Rispetto al 2021 crescono da 2,27 a 8,57 i contributi positivi e si riducono leggermente da -1,41 a -0,36 quelli negativi.

L'aumento dell'inflazione nel 2022 è dovuto per 4,3 punti (più della metà) alla componente energetica e in particolar modo alla bolletta della luce (2,18 punti), del gas (1,44) e dei carburanti (0,71), sui quali per gran parte dell'anno sono state ridotte le accise. Crescono anche i prezzi degli alberghi, voli aerei europei, pollame.

Il contributo negativo è ascrivibile principalmente ai beni tecnologici, alla quota fissa sull'energia elettrica per il taglio degli oneri di sistema e ai trasporti ferroviari.

Tra i raggruppamenti di prodotti, contribuiscono all'inflazione gli Energetici (+4,3%), gli Alimentari (1,7%), i Servizi (+1,3%), Altri beni (+0,7%), Auto e moto (+0,2%). L'unico contributo negativo è ascrivibile ai prodotti tecnologici (-0,1%).

Le prospettive per il 2023 non sono rosee: l'effetto di trascinamento è di +5,1% e anche se il caro energia dovesse arrestarsi, la traslazione sulle altre componenti dell'inflazione potrebbe proseguire nei prossimi mesi.

#####

Novembre 2022

Contributi alla variazione dell'indice dei prezzi al consumo per l'intera collettività nazionale – valori percentuali

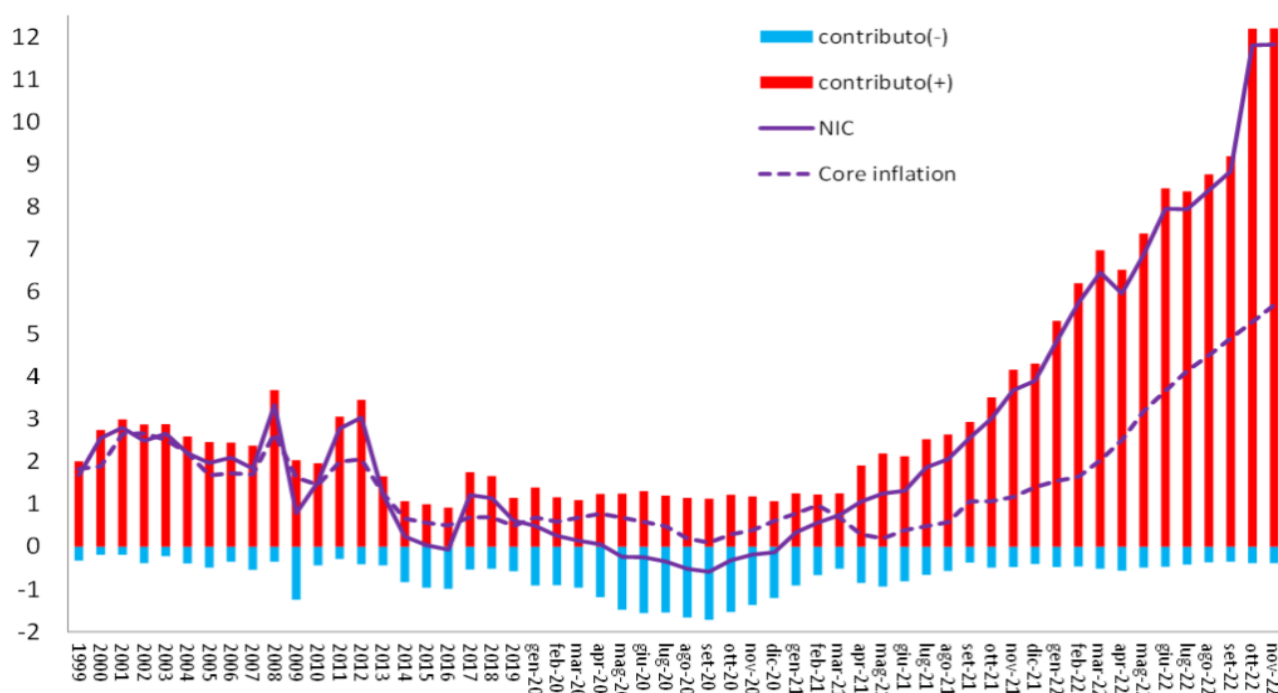

(*) Core inflation = variazione dell'indice dei prezzi al consumo al netto dei prodotti energetici e dei beni alimentari non trasformati

Contributi alla variazione dell'indice dei prezzi al consumo per l'intera collettività nazionale per prodotto – valori percentuali

Contributi alla variazione - Novembre 2022		Var. %
Top Ten	Energia elettrica mercato libero	3,03
	Gas di città e gas naturale mercato libero	1,94
	Energia elettrica, tariffa bioraria fascia notturna, weekend e festivi	0,61
	Energia elettrica, tariffa bioraria fascia diurna feriale	0,28
	Gasolio per mezzi di trasporto	0,26
	Camera albergo	0,18
	Voli europei	0,17
	Formaggi freschi e latticini	0,14
	Pollame	0,14
	Gas di città e gas naturale mercato tutelato	0,14
Bottom Ten	Accessori per smartphone	-0,01
	Medicinali fascia A NIC/FOI	-0,02
	Energia elettrica, quota fissa	-0,02
	Gas GPL	-0,02
	Pacchetti vacanza nazionali	-0,02
	Trasporti ferroviari nazionali	-0,03
	Stabilimenti balneari	-0,03
	Smartphone	-0,06
	Apparecchi per la ricezione, registrazione e riproduzione di immagini e suoni	-0,07
	Benzina	-0,07

Contributi alla variazione dell'indice dei prezzi al consumo per l'intera collettività nazionale per tipologia di prodotto – valori percentuali

		2017	2018	2019	2020	2021	ott-22	nov-22
Alimentari e Bevande	(+)	0,33	0,31	0,24	0,33	0,22	2,57	2,59
	Contr.	0,3	0,2	0,2	0,3	0,1	2,6	2,6
	(-)	-0,02	-0,07	-0,08	-0,04	-0,08	-0,01	-0,01
Energetici	(+)	0,62	0,49	0,07	0,00	1,19	6,47	6,39
	Contr.	0,4	0,5	0,0	-0,8	1,2	6,4	6,3
	(-)	-0,24	0,00	-0,06	-0,75	-0,02	-0,07	-0,11
Tecnologici	(+)	0,00	0,01	0,00	0,04	0,04	0,10	0,12
	Contr.	-0,1	-0,1	-0,1	-0,1	-0,1	-0,1	0,0
	(-)	-0,08	-0,10	-0,06	-0,14	-0,09	-0,15	-0,15
Automobili e motociclette	(+)	0,02	0,04	0,07	0,04	0,07	0,28	0,30
	Contr.	0,1	0,0	0,1	0,0	0,1	0,3	0,3
	(-)	-0,02	-0,03	-0,02	-0,01	0,00	0,00	0,00
Altri beni	(+)	0,14	0,14	0,20	0,21	0,18	1,03	1,08
	Contr.	0,1	0,1	0,1	0,2	0,1	1,0	1,0
	(-)	-0,07	-0,09	-0,06	-0,04	-0,07	-0,03	-0,03
Servizi	(+)	0,64	0,67	0,60	0,45	0,57	1,73	1,72
	Contr.	0,5	0,5	0,3	0,2	0,5	1,6	1,6
	(-)	-0,12	-0,22	-0,27	-0,24	-0,14	-0,12	-0,09
Totale	(+)	1,76	1,67	1,19	1,07	2,27	12,19	12,20
	Var.	1,2	1,2	0,6	-0,2	1,9	11,8	11,8
	(-)	-0,54	-0,52	-0,54	-1,22	-0,41	-0,38	-0,39

A novembre l'inflazione si conferma al valore record di 11,8% dello scorso mese.

La componente di fondo (che esclude i prodotti a maggiore volatilità di prezzo, tra cui gli energetici) è salita ancora dal 5,3% al 5,6%, un segnale tutt'altro che rassicurante.

Stabili sia i contributi positivi (12,2%) che quelli negativi (-0,39%).

L'aumento dell'inflazione è dovuto per 6,3 punti (più della metà) alla componente energetica e in particolar modo alla bolletta della luce (3,91 punti), del gas (2,17), mentre si riduce l'impatto dei carburanti (0,22). Crescono anche i prezzi degli alberghi, voli aerei europei, pollame e formaggi. Il contributo negativo è ascrivibile principalmente ai prodotti tecnologici; alla benzina e alla quota fissa dell'energia elettrica che usufruiscono dell'intervento governativo su oneri di sistema e accise; a servizi ricreativi e alcune tipologie di trasporto. Tra i raggruppamenti di prodotti, contribuiscono all'inflazione gli energetici (+6,3%), alimentari e bevande (+2,6%), servizi (+1,6%), altri beni (+1%), automobili (+0,3%), mentre è neutro l'apporto dei prodotti tecnologici.

#####

Ottobre 2022

Contributi alla variazione dell'indice dei prezzi al consumo per l'intera collettività nazionale – valori percentuali

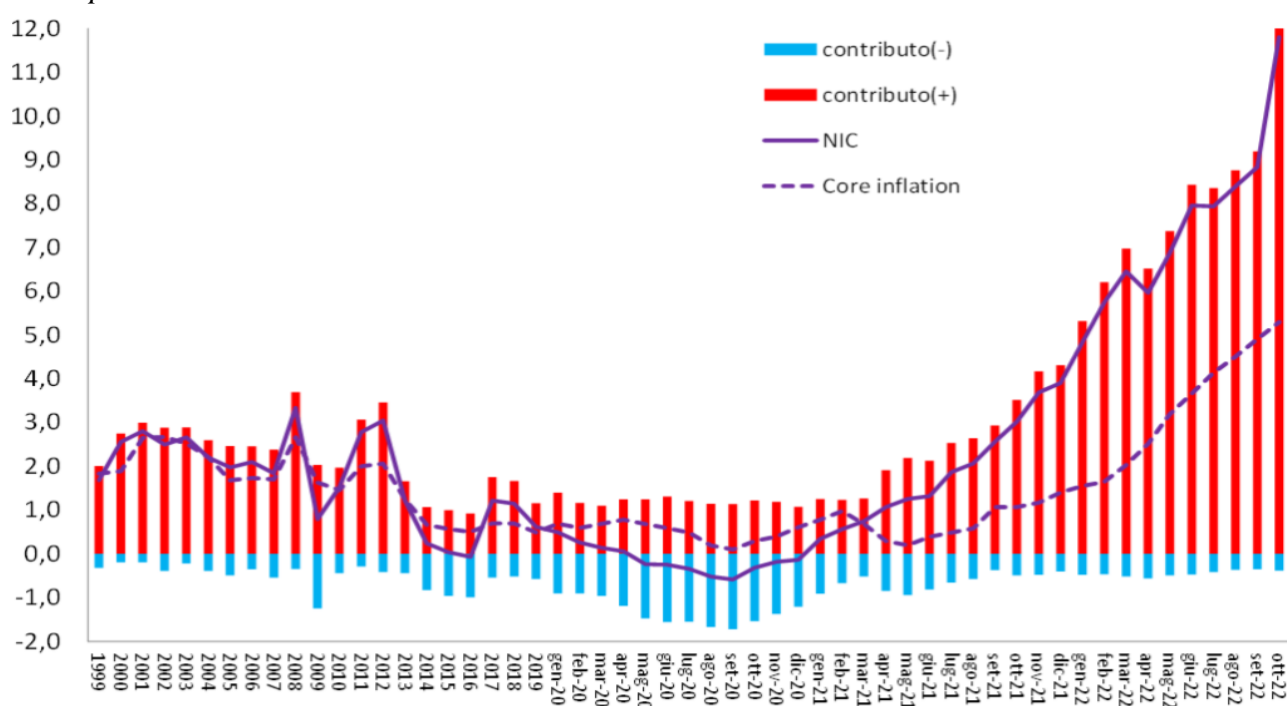

(*) Core inflation = variazione dell'indice dei prezzi al consumo al netto dei prodotti energetici e dei beni alimentari non trasformati

Contributi alla variazione dell'indice dei prezzi al consumo per l'intera collettività nazionale per prodotto – valori percentuali

Contributi alla variazione - Ottobre 2022		Var. %
Top Ten	Energia elettrica mercato libero	3,13
	Gas di città e gas naturale mercato libero	1,93
	Energia elettrica, tariffa bioraria fascia notturna, weekend e festivi	0,61
	Gasolio per mezzi di trasporto	0,32
	Energia elettrica, tariffa bioraria fascia diurna feriale	0,28
	Camera albergo	0,22
	Voli europei	0,20
	Pollame	0,14
	Formaggi freschi e latticini	0,13
	Manutenzione e riparazione mezzi di trasporto privati	0,12
	Bottom Ten	Altri prodotti medicali n.a.c.
Accessori per smartphone		-0,01
Medicinali fascia A NIC/FOI		-0,02
Energia elettrica, quota fissa		-0,02
Pacchetti vacanza nazionali		-0,02
Stabilimenti balneari		-0,03
Benzina		-0,05
Trasporti ferroviari nazionali		-0,06
Apparecchi per la ricezione, registrazione e riproduzione di immagini e suoni		-0,06
Smartphone	-0,06	

Contributi alla variazione dell'indice dei prezzi al consumo per l'intera collettività nazionale per tipologia di prodotto – valori percentuali

		2017	2018	2019	2020	2021	set-22	ott-22
Alimentari e Bevande	(+)	0,33	0,31	0,24	0,33	0,22	2,23	2,57
	Contr.	0,3	0,2	0,2	0,3	0,1	2,2	2,6
	(-)	-0,02	-0,07	-0,08	-0,04	-0,08	-0,01	-0,01
Energetici	(+)	0,62	0,49	0,07	0,00	1,19	3,91	6,47
	Contr.	0,4	0,5	0,0	-0,8	1,2	3,9	6,4
	(-)	-0,24	0,00	-0,06	-0,75	-0,02	-0,05	-0,07
Tecnologici	(+)	0,00	0,01	0,00	0,04	0,04	0,11	0,10
	Contr.	-0,1	-0,1	-0,1	-0,1	-0,1	-0,1	-0,1
	(-)	-0,08	-0,10	-0,06	-0,14	-0,09	-0,19	-0,15
Automobili e motociclette	(+)	0,02	0,04	0,07	0,04	0,07	0,27	0,28
	Contr.	0,1	0,0	0,1	0,0	0,1	0,3	0,3
	(-)	-0,02	-0,03	-0,02	-0,01	0,00	0,00	0,00
Altri beni	(+)	0,14	0,14	0,20	0,21	0,18	0,91	1,03
	Contr.	0,1	0,1	0,1	0,2	0,1	0,9	1,0
	(-)	-0,07	-0,09	-0,06	-0,04	-0,07	-0,03	-0,03
Servizi	(+)	0,64	0,67	0,60	0,45	0,57	1,75	1,73
	Contr.	0,5	0,5	0,3	0,2	0,5	1,7	1,6
	(-)	-0,12	-0,22	-0,27	-0,24	-0,14	-0,08	-0,12
Totale	(+)	1,76	1,67	1,19	1,07	2,27	9,19	12,19
	Var.	1,2	1,2	0,6	-0,2	1,9	8,9	11,8
	(-)	-0,54	-0,52	-0,54	-1,22	-0,41	-0,35	-0,38

Incredibile impennata dell'inflazione che in un solo mese aumenta di quasi 3 punti percentuali passando da 8,9% di settembre a 11,8% di ottobre.

La componente di fondo (che esclude i prodotti a maggiore volatilità di prezzo, tra cui gli energetici) è salita solo marginalmente dal 5% al 5,3%.

Aumentano i contributi positivi (12,19%) mentre si stabilizzano quelli negativi (-0,38%).

L'aumento dell'inflazione è dovuto per 6,4 punti (più della metà) alla componente energetica e in particolar modo alla bolletta della luce (4 punti), del gas (2,05), mentre si riduce l'impatto dei carburanti (0,35). Crescono anche i prezzi degli alberghi, voli aerei europei, pollame e formaggi. Il contributo negativo è ascrivibile principalmente ai prodotti tecnologici, alla quota fissa dell'energia elettrica e alla benzina che usufruiscono dell'intervento governativo su oneri di sistema e accise, a servizi ricreativi e alcune tipologie di trasporto.

Tra i raggruppamenti di prodotti, contribuiscono all'inflazione gli energetici (+6,4%), alimentari e bevande (+2,6% in aumento), servizi (+1,6%), altri beni (+1%), automobili (+0,3%), mentre la raffreddano i prodotti tecnologici (-0,1%).

#####

Settembre 2022

Contributi alla variazione dell'indice dei prezzi al consumo per l'intera collettività nazionale – valori percentuali

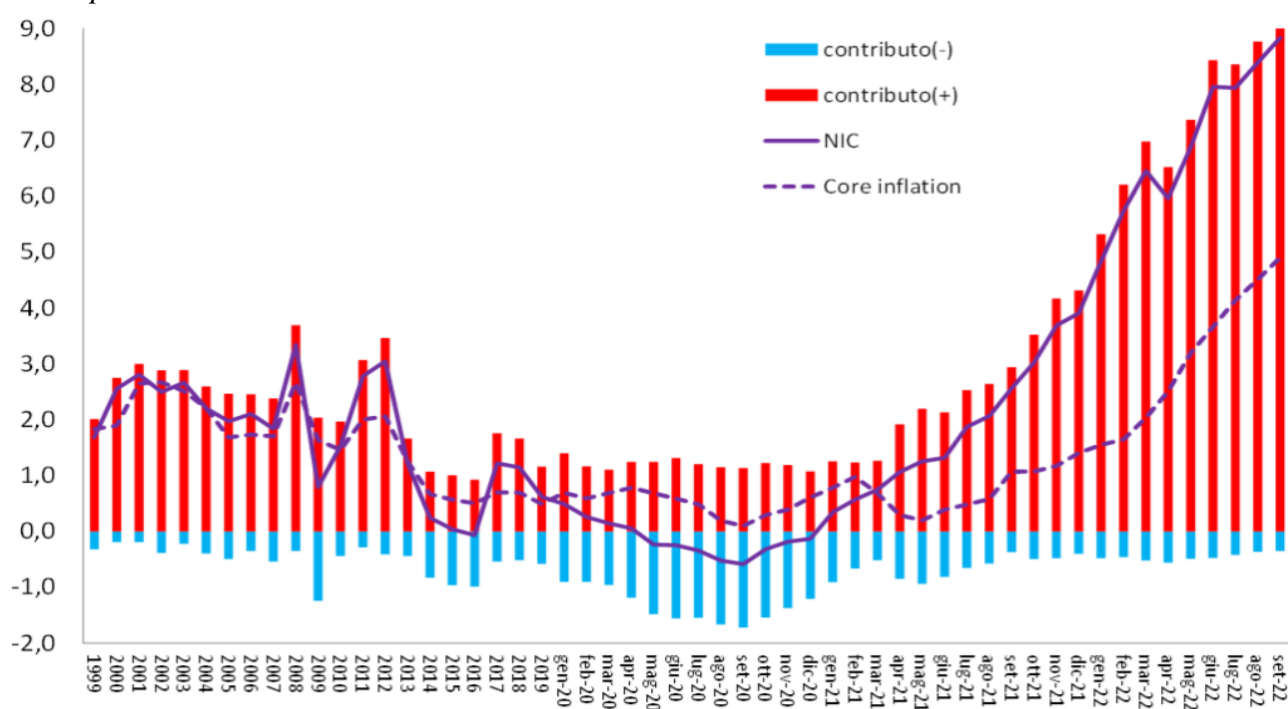

(*) Core inflation = variazione dell'indice dei prezzi al consumo al netto dei prodotti energetici e dei beni alimentari non trasformati

Contributi alla variazione dell'indice dei prezzi al consumo per l'intera collettività nazionale per prodotto – valori percentuali

Contributi alla variazione - Settembre 2022		Var. %
Top Ten	Energia elettrica mercato libero	1,46
	Gas di città e gas naturale mercato libero	0,70
	Gas di città e gas naturale mercato tutelato	0,53
	Energia elettrica, tariffa bioraria fascia notturna, weekend e festivi	0,40
	Gasolio per mezzi di trasporto	0,38
	Camera albergo	0,31
	Voli europei	0,22
	Energia elettrica, tariffa bioraria fascia diurna feriale	0,19
	Pollame	0,13
	Manutenzione e riparazione mezzi di trasporto privati	0,12
	Bottom Ten	Altri prodotti medicali n.a.c.
Istruzione universitaria, escluso dottorato di ricerca (ISCED 5)		-0,01
Medicinali fascia A NIC/FOI		-0,01
Accessori per smartphone		-0,01
Pacchetti vacanza nazionali		-0,01
Computer portatile		-0,02
Trasporti ferroviari nazionali		-0,04
Energia elettrica, quota fissa		-0,05
Apparecchi per la ricezione, registrazione e riproduzione di immagini e suoni		-0,05
Smartphone	-0,08	

Contributi alla variazione dell'indice dei prezzi al consumo per l'intera collettività nazionale per tipologia di prodotto – valori percentuali

		2017	2018	2019	2020	2021	ago-22	set-22
Alimentari e Bevande	(+)	0,33	0,31	0,24	0,33	0,22	2,00	2,23
	Contr.	0,3	0,2	0,2	0,3	0,1	2,0	2,2
	(-)	-0,02	-0,07	-0,08	-0,04	-0,08	-0,01	-0,01
Energetici	(+)	0,62	0,49	0,07	0,00	1,19	3,93	3,91
	Contr.	0,4	0,5	0,0	-0,8	1,2	3,9	3,9
	(-)	-0,24	0,00	-0,06	-0,75	-0,02	-0,05	-0,05
Tecnologici	(+)	0,00	0,01	0,00	0,04	0,04	0,09	0,11
	Contr.	-0,1	-0,1	-0,1	-0,1	-0,1	-0,1	-0,1
	(-)	-0,08	-0,10	-0,06	-0,14	-0,09	-0,19	-0,19
Automobili e motociclette	(+)	0,02	0,04	0,07	0,04	0,07	0,25	0,27
	Contr.	0,1	0,0	0,1	0,0	0,1	0,2	0,3
	(-)	-0,02	-0,03	-0,02	-0,01	0,00	0,00	0,00
Altri beni	(+)	0,14	0,14	0,20	0,21	0,18	0,80	0,91
	Contr.	0,1	0,1	0,1	0,2	0,1	0,8	0,9
	(-)	-0,07	-0,09	-0,06	-0,04	-0,07	-0,03	-0,03
Servizi	(+)	0,64	0,67	0,60	0,45	0,57	1,68	1,75
	Contr.	0,5	0,5	0,3	0,2	0,5	1,6	1,7
	(-)	-0,12	-0,22	-0,27	-0,24	-0,14	-0,09	-0,08
Totale	(+)	1,76	1,67	1,19	1,07	2,27	8,76	9,19
	Var.	1,2	1,2	0,6	-0,2	1,9	8,4	8,9
	(-)	-0,54	-0,52	-0,54	-1,22	-0,41	-0,37	-0,35

Inarrestabile la corsa dell'inflazione che aumenta di un ulteriore mezzo punto percentuale salendo al 8,9%, con la componente di fondo (che esclude i prodotti a maggiore volatilità di prezzo, tra cui gli energetici) che raggiunge il 5%.

Aumentano i contributi positivi (9,19%) mentre si stabilizzano quelli negativi (-0,35%).

L'aumento dell'inflazione è dovuto per 3,9 punti alla componente energetica e in particolar modo alla bolletta della luce (2 punti), del gas (1,35), mentre si riduce l'impatto dei carburanti (0,55). Crescono anche i prezzi degli alberghi, voli aerei europei e pollame. Il contributo negativo è ascrivibile principalmente ai prodotti tecnologici, alla quota fissa dell'energia elettrica che usufruisce dell'intervento governativo sugli oneri di sistema, a servizi ricreativi e alcune tipologie di trasporto.

Tra i raggruppamenti di prodotti, contribuiscono all'inflazione gli energetici (+3,9%), alimentari e bevande (+2,2%), servizi (+1,7%), altri beni (+0,9%), automobili (+0,3%), mentre la raffreddano i prodotti tecnologici (-0,1%).

#####

Agosto 2022

Contributi alla variazione dell'indice dei prezzi al consumo per l'intera collettività nazionale – valori percentuali

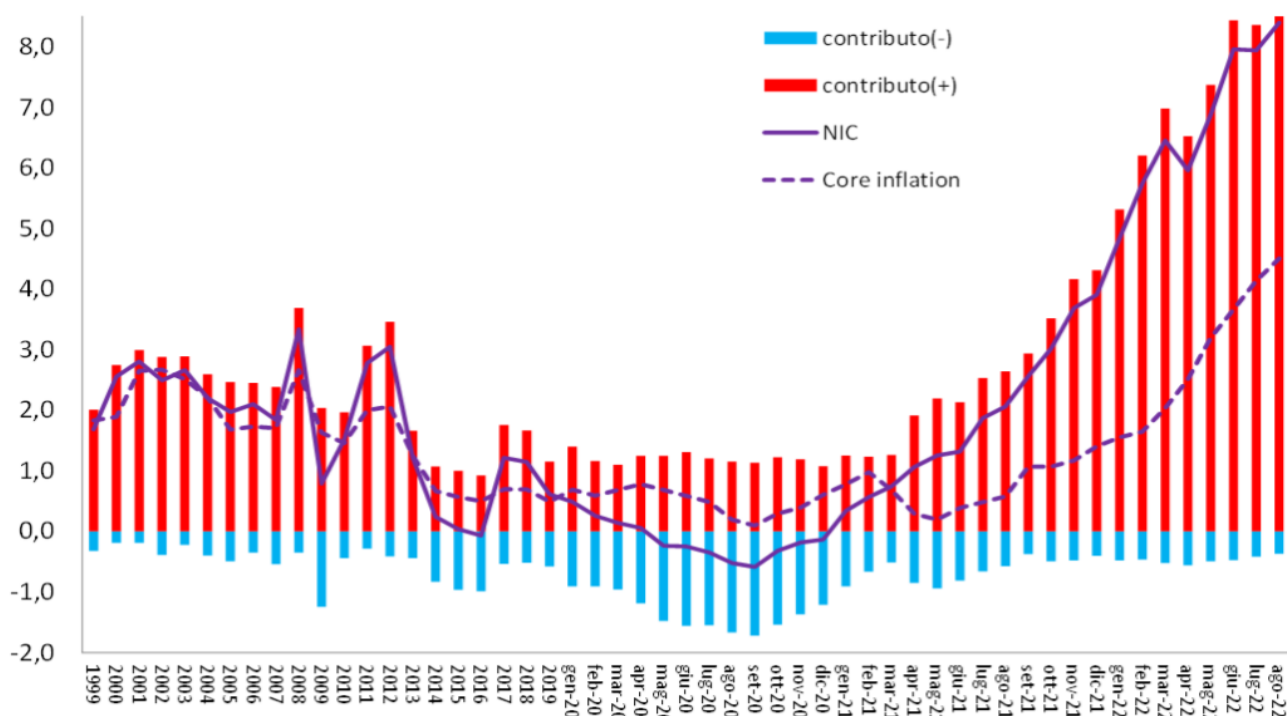

(* Core inflation = variazione dell'indice dei prezzi al consumo al netto dei prodotti energetici e dei beni alimentari non trasformati)

Contributi alla variazione dell'indice dei prezzi al consumo per l'intera collettività nazionale per prodotto – valori percentuali

Contributi alla variazione - Agosto 2022		Var. %
Top Ten	Energia elettrica mercato libero	1,45
	Gas di città e gas naturale mercato libero	0,68
	Gas di città e gas naturale mercato tutelato	0,53
	Energia elettrica, tariffa bioraria fascia notturna, weekend e festivi	0,40
	Gasolio per mezzi di trasporto	0,35
	Voli europei	0,29
	Camera albergo	0,25
	Energia elettrica, tariffa bioraria fascia diurna feriale	0,19
	Benzina	0,18
	Pollame	0,12
Bottom Ten	Computer portatile	-0,01
	Medicinali fascia A NIC/FOI	-0,01
	Istruzione universitaria, escluso dottorato di ricerca (ISCED 5)	-0,01
	Accessori per smartphone	-0,01
	Stabilimenti balneari	-0,01
	Villaggi vacanze, campeggi, ostelli della gioventù e simili	-0,01
	Trasporti ferroviari nazionali	-0,04
	Energia elettrica, quota fissa	-0,05
	Apparecchi per la ricezione, registrazione e riproduzione di immagini e suoni	-0,05
	Smartphone	-0,11

Contributi alla variazione dell'indice dei prezzi al consumo per l'intera collettività nazionale per tipologia di prodotto – valori percentuali

		2017	2018	2019	2020	2021	lug-22	ago-22
Alimentari e Bevande	(+)	0,33	0,31	0,24	0,33	0,22	1,89	2,00
	Contr.	0,3	0,2	0,2	0,3	0,1	1,9	2,0
	(-)	-0,02	-0,07	-0,08	-0,04	-0,08	-0,01	-0,01
Energetici	(+)	0,62	0,49	0,07	0,00	1,19	3,75	3,93
	Contr.	0,4	0,5	0,0	-0,8	1,2	3,7	3,9
	(-)	-0,24	0,00	-0,06	-0,75	-0,02	-0,05	-0,05
Tecnologici	(+)	0,00	0,01	0,00	0,04	0,04	0,07	0,09
	Contr.	-0,1	-0,1	-0,1	-0,1	-0,1	-0,2	-0,1
	(-)	-0,08	-0,10	-0,06	-0,14	-0,09	-0,23	-0,19
Automobili e motociclette	(+)	0,02	0,04	0,07	0,04	0,07	0,21	0,25
	Contr.	0,1	0,0	0,1	0,0	0,1	0,2	0,2
	(-)	-0,02	-0,03	-0,02	-0,01	0,00	0,00	0,00
Altri beni	(+)	0,14	0,14	0,20	0,21	0,18	0,77	0,80
	Contr.	0,1	0,1	0,1	0,2	0,1	0,7	0,8
	(-)	-0,07	-0,09	-0,06	-0,04	-0,07	-0,04	-0,03
Servizi	(+)	0,64	0,67	0,60	0,45	0,57	1,67	1,68
	Contr.	0,5	0,5	0,3	0,2	0,5	1,6	1,6
	(-)	-0,12	-0,22	-0,27	-0,24	-0,14	-0,10	-0,09
Totale	(+)	1,76	1,67	1,19	1,07	2,27	8,36	8,76
	Var.	1,2	1,2	0,6	-0,2	1,9	7,9	8,4
	(-)	-0,54	-0,52	-0,54	-1,22	-0,41	-0,42	-0,37

Riprende a correre l'inflazione che in un mese passa dal 7,9% al 8,4%, con la componente di fondo (che esclude i prodotti a maggiore volatilità di prezzo, tra cui gli energetici) dal 4,1% al 4,4%.

Aumentano i contributi positivi (8,76%) mentre si riducono quelli negativi (-0,37%).

L'aumento dell'inflazione è dovuto per 3,9 punti alla componente energetica e in particolar modo alla bolletta della luce (1,99 punti), del gas (1,28), mentre si riduce l'impatto dei carburanti (0,63). Crescono anche i prezzi degli alberghi, voli aerei europei e pollame. Il contributo negativo è ascrivibile principalmente ai prodotti tecnologici, alla quota fissa dell'energia elettrica che usufruisce dell'intervento governativo sugli oneri di sistema, a servizi ricreativi e alcune tipologie di trasporto.

Tra i raggruppamenti di prodotti, contribuiscono all'inflazione gli energetici (+3,9%), alimentari e bevande (+2%), servizi (+1,6%), altri beni (+0,8%), automobili (+0,2%), mentre la raffreddano i prodotti tecnologici (-0,1%).

#####

Luglio 2022

Contributi alla variazione dell'indice dei prezzi al consumo per l'intera collettività nazionale – valori percentuali

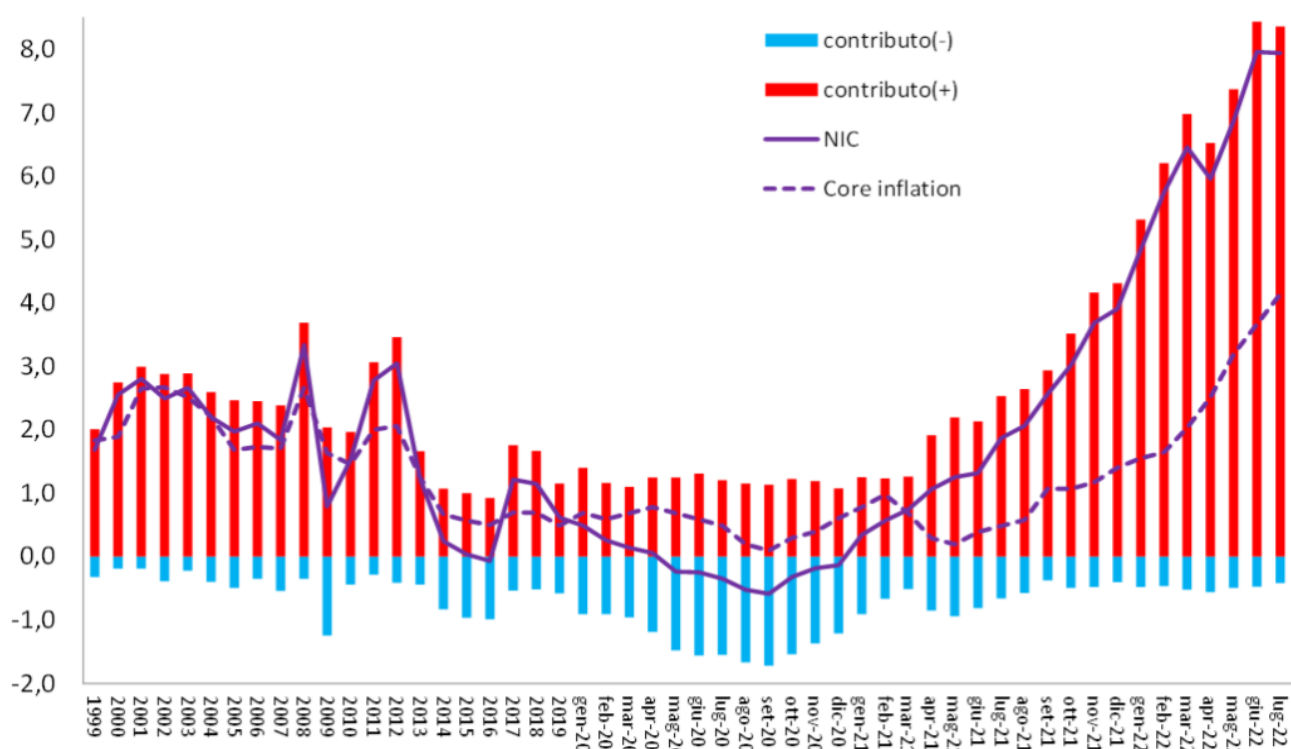

(*) Core inflation = variazione dell'indice dei prezzi al consumo al netto dei prodotti energetici e dei beni alimentari non trasformati

Contributi alla variazione dell'indice dei prezzi al consumo per l'intera collettività nazionale per prodotto – valori percentuali

Contributi alla variazione - Luglio 2022		Var. %
Top Ten	Energia elettrica mercato libero	1,09
	Gasolio per mezzi di trasporto	0,59
	Gas di città e gas naturale mercato tutelato	0,53
	Benzina	0,48
	Energia elettrica, tariffa bioraria fascia notturna, weekend e festivi	0,40
	Gas di città e gas naturale mercato libero	0,32
	Voli europei	0,30
	Camera albergo	0,24
	Energia elettrica, tariffa bioraria fascia diurna feriale	0,19
	Pollame	0,13
	Bottom Ten	Istruzione universitaria, escluso dottorato di ricerca (ISCED 5)
Medicinali fascia A NIC/FOI		-0,01
Villaggi vacanze, campeggi, ostelli della gioventù e simili		-0,01
Accessori per smartphone		-0,01
Stabilimenti balneari		-0,02
Computer portatile		-0,02
Trasporti ferroviari nazionali		-0,04
Energia elettrica, quota fissa		-0,05
Apparecchi per la ricezione, registrazione e riproduzione di immagini e suoni		-0,06
Smartphone		-0,11

Contributi alla variazione dell'indice dei prezzi al consumo per l'intera collettività nazionale per tipologia di prodotto – valori percentuali

		2017	2018	2019	2020	2021	giu-22	lug-22
Alimentari e Bevande	(+)	0,33	0,31	0,24	0,33	0,22	1,73	1,89
	Contr.	0,3	0,2	0,2	0,3	0,1	1,7	1,9
	(-)	-0,02	-0,07	-0,08	-0,04	-0,08	-0,01	-0,01
Energetici	(+)	0,62	0,49	0,07	0,00	1,19	4,17	3,75
	Contr.	0,4	0,5	0,0	-0,8	1,2	4,1	3,7
	(-)	-0,24	0,00	-0,06	-0,75	-0,02	-0,08	-0,05
Tecnologici	(+)	0,00	0,01	0,00	0,04	0,04	0,07	0,07
	Contr.	-0,1	-0,1	-0,1	-0,1	-0,1	-0,2	-0,2
	(-)	-0,08	-0,10	-0,06	-0,14	-0,09	-0,23	-0,23
Automobili e motociclette	(+)	0,02	0,04	0,07	0,04	0,07	0,17	0,21
	Contr.	0,1	0,0	0,1	0,0	0,1	0,2	0,2
	(-)	-0,02	-0,03	-0,02	-0,01	0,00	0,00	0,00
Altri beni	(+)	0,14	0,14	0,20	0,21	0,18	0,71	0,77
	Contr.	0,1	0,1	0,1	0,2	0,1	0,7	0,7
	(-)	-0,07	-0,09	-0,06	-0,04	-0,07	-0,03	-0,04
Servizi	(+)	0,64	0,67	0,60	0,45	0,57	1,59	1,67
	Contr.	0,5	0,5	0,3	0,2	0,5	1,5	1,6
	(-)	-0,12	-0,22	-0,27	-0,24	-0,14	-0,12	-0,10
Totale	(+)	1,76	1,67	1,19	1,07	2,27	8,43	8,36
	Var.	1,2	1,2	0,6	-0,2	1,9	8,0	7,9
	(-)	-0,54	-0,52	-0,54	-1,22	-0,41	-0,48	-0,42

Battuta d'arresto per l'inflazione che si ferma al 7,9%, un livello comunque assai elevato. Aumenta al 4,1% la componente di fondo (che esclude i prodotti a maggiore volatilità di prezzo, tra cui gli energetici).

Si riducono sia i contributi positivi (8,36%) che quelli negativi (-0,42%).

L'aumento dell'inflazione è dovuto per 3,7 punti alla componente energetica e in particolar modo alla bolletta della luce (1,64 punti), del gas (0,92), carburanti (1,14). Crescono anche i prezzi degli alberghi, voli aerei europei e pollame.

Il contributo negativo è ascrivibile principalmente ai prodotti tecnologici, alla quota fissa dell'energia elettrica che usufruisce dell'intervento governativo sugli oneri di sistema, a servizi ricreativi e alcune tipologie di trasporto.

Tra i raggruppamenti di prodotti, contribuiscono all'inflazione gli energetici (+3,7%), alimentari e bevande (+1,9%), servizi (+1,6%), altri beni (+0,7%), automobili (+0,2%), mentre la raffreddano i prodotti tecnologici (-0,2%).

#####

Giugno 2022

Contributi alla variazione dell'indice dei prezzi al consumo per l'intera collettività nazionale – valori percentuali

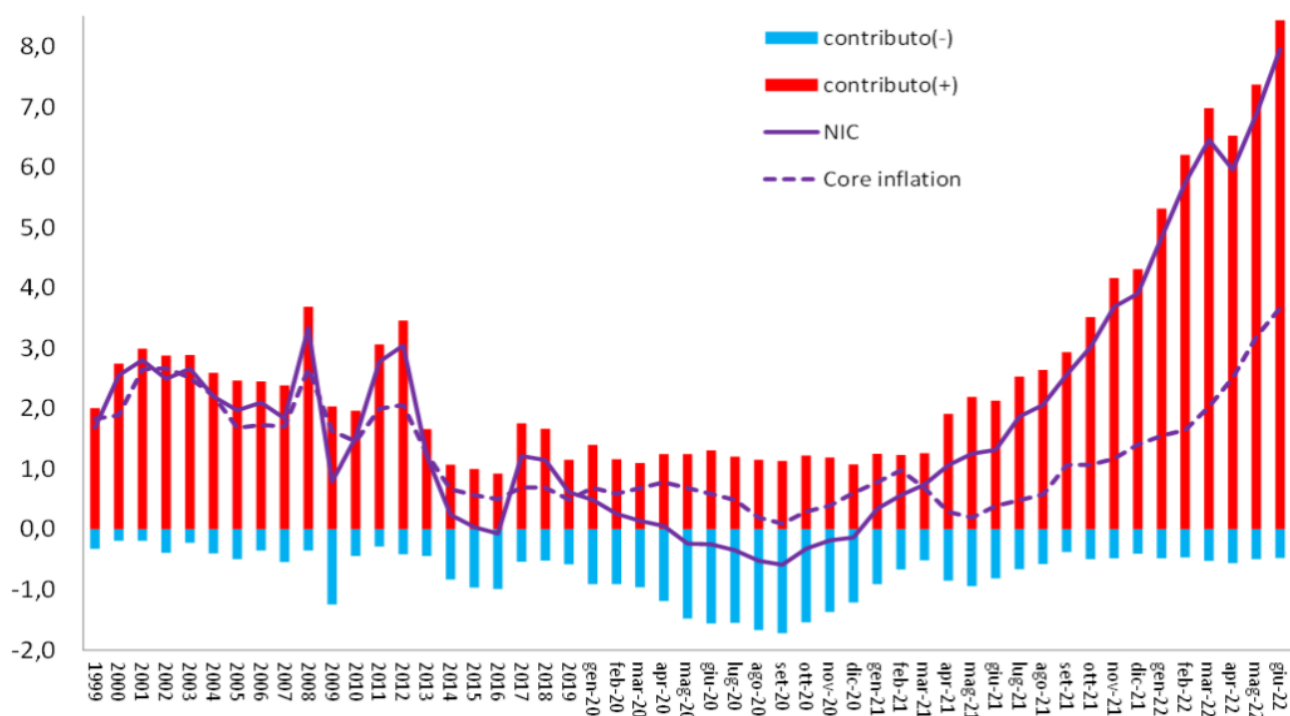

(*) Core inflation = variazione dell'indice dei prezzi al consumo al netto dei prodotti energetici e dei beni alimentari non trasformati

Contributi alla variazione dell'indice dei prezzi al consumo per l'intera collettività nazionale per prodotto – valori percentuali

Contributi alla variazione - Giugno 2022		Var. %
Top Ten	Energia elettrica mercato libero	0,97
	Gas di città e gas naturale mercato tutelato	0,82
	Gasolio per mezzi di trasporto	0,60
	Benzina	0,53
	Energia elettrica, tariffa bioraria fascia notturna, weekend e festivi	0,48
	Gas di città e gas naturale mercato libero	0,40
	Camera albergo	0,33
	Energia elettrica, tariffa bioraria fascia diurna feriale	0,23
	Voli europei	0,22
	Pollame	0,12
Bottom Ten	Medicinali fascia A NIC/FOI	-0,01
	Istruzione universitaria, escluso dottorato di ricerca (ISCED 5)	-0,01
	Accessori per smartphone	-0,01
	Assicurazione auto	-0,01
	Computer portatile	-0,03
	Pacchetti vacanza nazionali	-0,04
	Trasporti ferroviari nazionali	-0,04
	Apparecchi per la ricezione, registrazione e riproduzione di immagini e suoni	-0,07
	Energia elettrica, quota fissa	-0,08
Smartphone	-0,09	

Contributi alla variazione dell'indice dei prezzi al consumo per l'intera collettività nazionale per tipologia di prodotto – valori percentuali

		2017	2018	2019	2020	2021	mag-22	giu-22
Alimentari e Bevande	(+)	0,33	0,31	0,24	0,33	0,22	1,44	1,73
	Contr.	0,3	0,2	0,2	0,3	0,1	1,4	1,7
	(-)	-0,02	-0,07	-0,08	-0,04	-0,08	-0,02	-0,01
Energetici	(+)	0,62	0,49	0,07	0,00	1,19	3,66	4,17
	Contr.	0,4	0,5	0,0	-0,8	1,2	3,6	4,1
	(-)	-0,24	0,00	-0,06	-0,75	-0,02	-0,08	-0,08
Tecnologici	(+)	0,00	0,01	0,00	0,04	0,04	0,05	0,07
	Contr.	-0,1	-0,1	-0,1	-0,1	-0,1	-0,2	-0,2
	(-)	-0,08	-0,10	-0,06	-0,14	-0,09	-0,23	-0,23
Automobili e motociclette	(+)	0,02	0,04	0,07	0,04	0,07	0,16	0,17
	Contr.	0,1	0,0	0,1	0,0	0,1	0,1	0,2
	(-)	-0,02	-0,03	-0,02	-0,01	0,00	0,00	0,00
Altri beni	(+)	0,14	0,14	0,20	0,21	0,18	0,65	0,71
	Contr.	0,1	0,1	0,1	0,2	0,1	0,6	0,7
	(-)	-0,07	-0,09	-0,06	-0,04	-0,07	-0,04	-0,03
Servizi	(+)	0,64	0,67	0,60	0,45	0,57	1,40	1,59
	Contr.	0,5	0,5	0,3	0,2	0,5	1,3	1,5
	(-)	-0,12	-0,22	-0,27	-0,24	-0,14	-0,11	-0,12
Totale	(+)	1,76	1,67	1,19	1,07	2,27	7,37	8,43
	Var.	1,2	1,2	0,6	-0,2	1,9	6,8	8,0
	(-)	-0,54	-0,52	-0,54	-1,22	-0,41	-0,49	-0,48

L'inflazione ha raggiunto a giugno l'8%, un livello mai più toccato da gennaio 1986 (8,2%), in un contesto peraltro assai diverso. Aumenta al 3,8% anche la componente di fondo (che esclude i prodotti a maggiore volatilità di prezzo, tra cui gli energetici).

Salgono molto i contributi positivi (8,43%) mentre restano stabili quelli negativi (-0,48%).

L'aumento dell'inflazione è dovuto per 4,1 punti alla componente energetica e in particolar modo alla bolletta della luce (1,59 punti), del gas (1,36), carburanti (1,15). Crescono anche i prezzi degli alberghi, voli aerei europei e pollame.

Il contributo negativo è ascrivibile principalmente alla quota fissa dell'energia elettrica che usufruisce dell'intervento governativo sugli oneri di sistema, ai prodotti tecnologici, ai pacchetti vacanza e ad alcune tipologie di trasporto.

Tra i raggruppamenti di prodotti, contribuiscono all'inflazione gli energetici (+4,1%), alimentari e bevande (+1,7%), servizi (+1,5%), altri beni (+0,7%), automobili (+0,2%), mentre la raffreddano i prodotti tecnologici (-0,2%).

#####

Maggio 2022

Contributi alla variazione dell'indice dei prezzi al consumo per l'intera collettività nazionale – valori percentuali

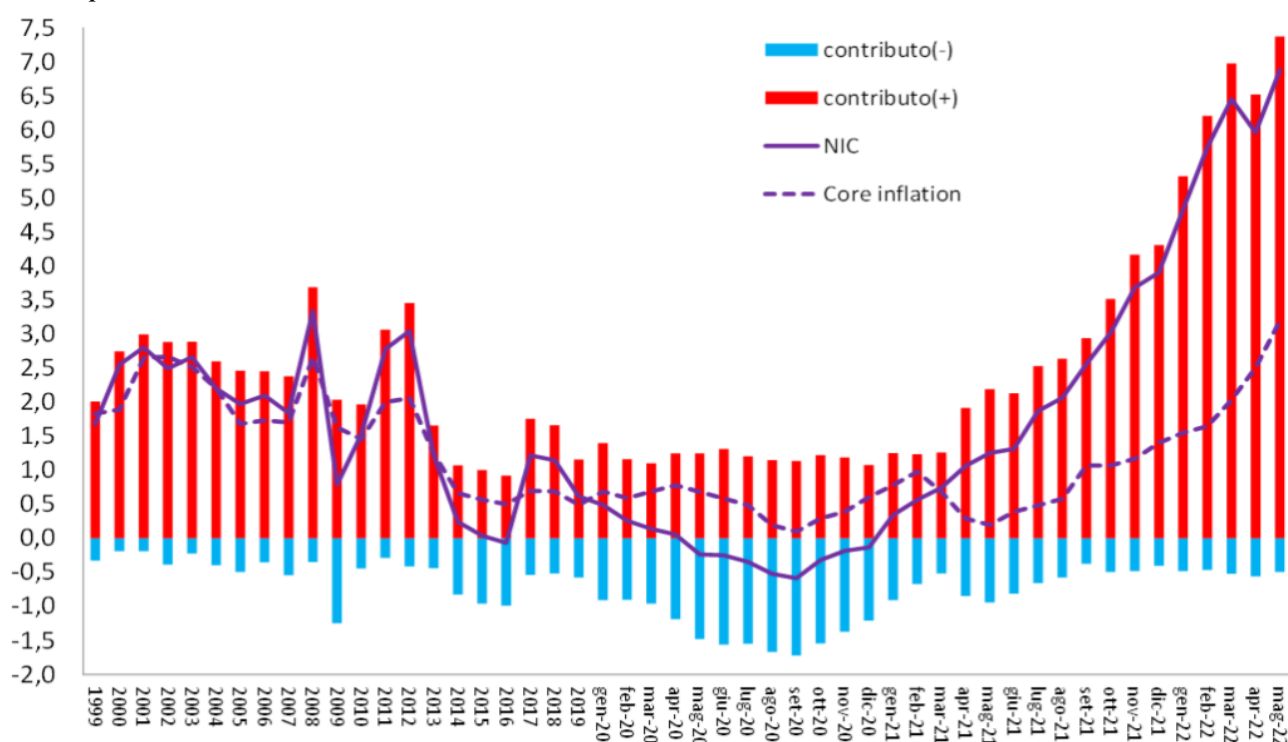

(*) Core inflation = variazione dell'indice dei prezzi al consumo al netto dei prodotti energetici e dei beni alimentari non trasformati

Contributi alla variazione dell'indice dei prezzi al consumo per l'intera collettività nazionale per prodotto – valori percentuali

Contributi alla variazione - Maggio 2022		Var. %
Top Ten	Energia elettrica mercato libero	0,82
	Gas di città e gas naturale mercato tutelato	0,82
	Energia elettrica, tariffa bioraria fascia notturna, weekend e festivi	0,48
	Gasolio per mezzi di trasporto	0,47
	Gas di città e gas naturale mercato libero	0,39
	Benzina	0,30
	Energia elettrica, tariffa bioraria fascia diurna feriale	0,23
	Camera albergo	0,22
	Voli europei	0,17
	Pollame	0,11
Bottom Ten	Istruzione universitaria, escluso dottorato di ricerca (ISCED 5)	-0,01
	Accessori per smartphone	-0,01
	Medicinali fascia A NIC/FOI	-0,01
	Assicurazione auto	-0,02
	Computer portatile	-0,02
	Pacchetti vacanza nazionali	-0,04
	Trasporti ferroviari nazionali	-0,04
	Apparecchi per la ricezione, registrazione e riproduzione di immagini e suoni	-0,07
	Energia elettrica, quota fissa	-0,08
	Smartphone	-0,09

Contributi alla variazione dell'indice dei prezzi al consumo per l'intera collettività nazionale per tipologia di prodotto – valori percentuali

		2017	2018	2019	2020	2021	apr-22	mag-22
Alimentari e Bevande	(+)	0,33	0,31	0,24	0,33	0,22	1,24	1,44
	Contr.	0,3	0,2	0,2	0,3	0,1	1,2	1,4
	(-)	-0,02	-0,07	-0,08	-0,04	-0,08	-0,03	-0,02
Energetici	(+)	0,62	0,49	0,07	0,00	1,19	3,41	3,66
	Contr.	0,4	0,5	0,0	-0,8	1,2	3,3	3,6
	(-)	-0,24	0,00	-0,06	-0,75	-0,02	-0,08	-0,08
Tecnologici	(+)	0,00	0,01	0,00	0,04	0,04	0,05	0,05
	Contr.	-0,1	-0,1	-0,1	-0,1	-0,1	-0,2	-0,2
	(-)	-0,08	-0,10	-0,06	-0,14	-0,09	-0,23	-0,23
Automobili e motociclette	(+)	0,02	0,04	0,07	0,04	0,07	0,14	0,16
	Contr.	0,1	0,0	0,1	0,0	0,1	0,2	0,1
	(-)	-0,02	-0,03	-0,02	-0,01	0,00	0,00	0,00
Altri beni	(+)	0,14	0,14	0,20	0,21	0,18	0,59	0,65
	Contr.	0,1	0,1	0,1	0,2	0,1	0,6	0,6
	(-)	-0,07	-0,09	-0,06	-0,04	-0,07	-0,05	-0,04
Servizi	(+)	0,64	0,67	0,60	0,45	0,57	1,09	1,40
	Contr.	0,5	0,5	0,3	0,2	0,5	0,9	1,3
	(-)	-0,12	-0,22	-0,27	-0,24	-0,14	-0,17	-0,11
Totale	(+)	1,76	1,67	1,19	1,07	2,27	6,52	7,37
	Var.	1,2	1,2	0,6	-0,2	1,9	6,0	6,8
	(-)	-0,54	-0,52	-0,54	-1,22	-0,41	-0,56	-0,49

Riprende a crescere l'inflazione che raggiunge il 6,8% un livello mai più toccato dalla fine del 1990. Aumenta al 3,2% anche la componente di fondo (che esclude i prodotti a maggiore volatilità di prezzo, tra cui gli energetici).

Salgono molto i contributi positivi (7,37%) e si riducono quelli negativi (-0,49%).

L'aumento dell'inflazione è dovuto per 3,6 punti alla componente energetica e in particolar modo alla bolletta della luce (1,45 punti), del gas (1,28), carburanti (0,87). Crescono anche i prezzi degli alberghi, voli aerei europei e pollame.

Il contributo negativo è ascrivibile principalmente alla quota fissa dell'energia elettrica che usufruisce dell'intervento governativo sugli oneri di sistema, ai prodotti tecnologici, ai pacchetti vacanza e ad alcune tipologie di trasporto.

Tra i raggruppamenti di prodotti, contribuiscono all'inflazione gli energetici (+3,6%), alimentari e bevande (+1,4%), servizi (+1,3%), altri beni (+0,6%), automobili (+0,1%), mentre la raffreddano i prodotti tecnologici (-0,2%).

#####

Aprile 2022

Contributi alla variazione dell'indice dei prezzi al consumo per l'intera collettività nazionale – valori percentuali

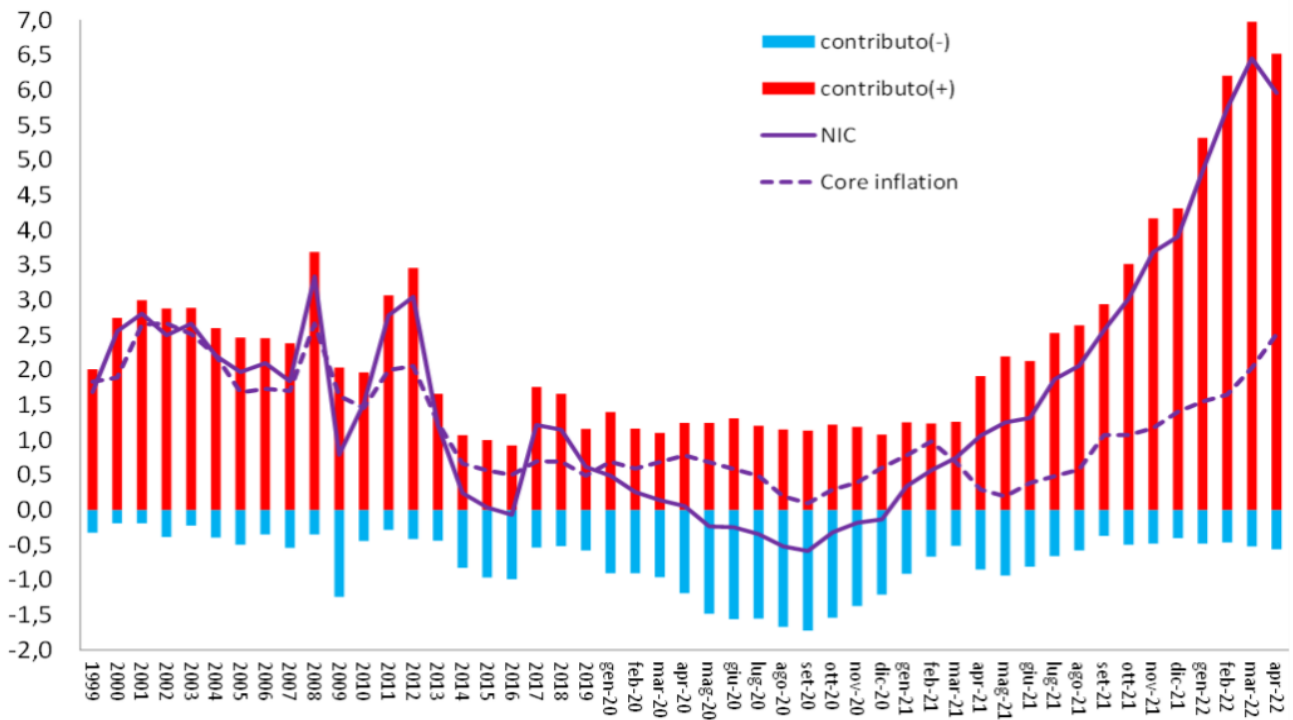

(*) Core inflation = variazione dell'indice dei prezzi al consumo al netto dei prodotti energetici e dei beni alimentari non trasformati

Contributi alla variazione dell'indice dei prezzi al consumo per l'intera collettività nazionale per prodotto – valori percentuali

Contributi alla variazione - Aprile 2022		Var. %
Top Ten	Gas di città e gas naturale mercato tutelato	0,82
	Energia elettrica mercato libero	0,72
	Energia elettrica, tariffa bioraria fascia notturna, weekend e festivi	0,48
	Gasolio per mezzi di trasporto	0,43
	Gas di città e gas naturale mercato libero	0,32
	Benzina	0,25
	Energia elettrica, tariffa bioraria fascia diurna feriale	0,23
	Voli europei	0,14
	Pollame	0,10
	Manutenzione e riparazione mezzi di trasporto privati	0,08
Bottom Ten	Accessori per smartphone	-0,01
	Medicinali fascia A NIC/FOI	-0,01
	Assicurazione auto	-0,02
	Pacchetti vacanza internazionali	-0,03
	Trasporti ferroviari nazionali	-0,04
	Computer portatile	-0,04
	Pacchetti vacanza nazionali	-0,06
	Apparecchi per la ricezione, registrazione e riproduzione di immagini e suoni	-0,06
	Smartphone	-0,08
	Energia elettrica, quota fissa	-0,08

Contributi alla variazione dell'indice dei prezzi al consumo per l'intera collettività nazionale per tipologia di prodotto – valori percentuali

		2017	2018	2019	2020	2021	mar-22	apr-22
Alimentari e Bevande	(+)	0,33	0,31	0,24	0,33	0,22	1,11	1,24
	Contr.	0,3	0,2	0,2	0,3	0,1	1,1	1,2
	(-)	-0,02	-0,07	-0,08	-0,04	-0,08	-0,01	-0,03
Energetici	(+)	0,62	0,49	0,07	0,00	1,19	4,27	3,41
	Contr.	0,4	0,5	0,0	-0,8	1,2	4,2	3,3
	(-)	-0,24	0,00	-0,06	-0,75	-0,02	-0,08	-0,08
Tecnologici	(+)	0,00	0,01	0,00	0,04	0,04	0,04	0,05
	Contr.	-0,1	-0,1	-0,1	-0,1	-0,1	-0,2	-0,2
	(-)	-0,08	-0,10	-0,06	-0,14	-0,09	-0,24	-0,23
Automobili e motociclette	(+)	0,02	0,04	0,07	0,04	0,07	0,13	0,14
	Contr.	0,1	0,0	0,1	0,0	0,1	0,1	0,2
	(-)	-0,02	-0,03	-0,02	-0,01	0,00	0,00	0,00
Altri beni	(+)	0,14	0,14	0,20	0,21	0,18	0,50	0,59
	Contr.	0,1	0,1	0,1	0,2	0,1	0,5	0,6
	(-)	-0,07	-0,09	-0,06	-0,04	-0,07	-0,05	-0,05
Servizi	(+)	0,64	0,67	0,60	0,45	0,57	0,93	1,09
	Contr.	0,5	0,5	0,3	0,2	0,5	0,8	0,9
	(-)	-0,12	-0,22	-0,27	-0,24	-0,14	-0,15	-0,17
Totale	(+)	1,76	1,67	1,19	1,07	2,27	6,98	6,52
	Var.	1,2	1,2	0,6	-0,2	1,9	6,5	6,0
	(-)	-0,54	-0,52	-0,54	-1,22	-0,41	-0,52	-0,56

Battuta d'arresto per l'inflazione che dopo il picco di marzo (6,5%) ridiscende al 6% per gli interventi di contenimento sui prezzi dei prodotti energetici messi in atto dal Governo. Si riduce il divario con la componente di fondo (che esclude i prodotti a maggiore volatilità di prezzo, tra cui gli energetici), che sale a +2,4%.

Scendono i contributi positivi (6,52%) mentre restano quasi stabili quelli negativi (-0,56%).

L'aumento dell'inflazione è dovuto per 3,3 punti alla componente energetica e in particolar modo alla bolletta della luce (1,36 punti), del gas (1,15), carburanti (0,79). Crescono anche i prezzi dei voli aerei europei e del pollame.

Il contributo negativo è ascrivibile principalmente alla quota fissa dell'energia elettrica che usufruisce dell'intervento governativo sugli oneri di sistema, ai prodotti tecnologici, ai pacchetti vacanza e ad alcune tipologie di trasporto.

Tra i raggruppamenti di prodotti, contribuiscono all'inflazione gli energetici (+3,3%), alimentari e bevande (+1,2%), servizi (+0,9%), altri beni (+0,6%), automobili (+0,2%), mentre la raffreddano i prodotti tecnologici (-0,2%).

#####

Marzo 2022

Contributi alla variazione dell'indice dei prezzi al consumo per l'intera collettività nazionale – valori percentuali

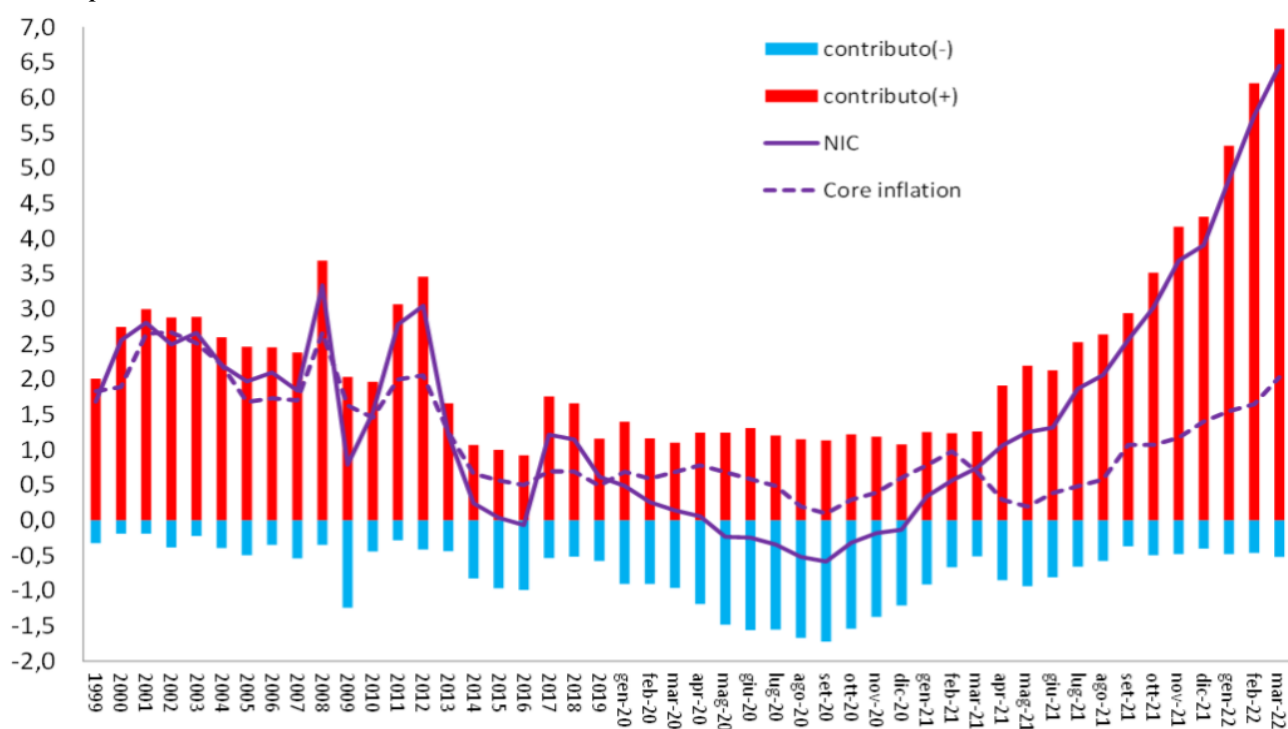

(*) Core inflation = variazione dell'indice dei prezzi al consumo al netto dei prodotti energetici e dei beni alimentari non trasformati

Contributi alla variazione dell'indice dei prezzi al consumo per l'intera collettività nazionale per prodotto – valori percentuali

Contributi alla variazione - Marzo 2022		Var. %
Top Ten	Gas di città e gas naturale mercato tutelato	1,01
	Energia elettrica mercato libero	0,70
	Gasolio per mezzi di trasporto	0,64
	Energia elettrica, tariffa bioraria fascia notturna, weekend e festivi	0,63
	Benzina	0,53
	Energia elettrica, tariffa bioraria fascia diurna feriale	0,32
	Gas di città e gas naturale mercato libero	0,30
	Camera albergo	0,13
	Manutenzione e riparazione mezzi di trasporto privati	0,07
	Food delivery	0,07
Bottom Ten	Apparecchi per la lavorazione degli alimenti	-0,01
	Tablet	-0,01
	Medicinali fascia A NIC/FOI	-0,02
	Assicurazione auto	-0,02
	Voli nazionali	-0,04
	Computer portatile	-0,04
	Apparecchi per la ricezione, registrazione e riproduzione di immagini e suoni	-0,05
	Trasporti ferroviari nazionali	-0,05
	Energia elettrica, quota fissa	-0,08
	Smartphone	-0,10

Contributi alla variazione dell'indice dei prezzi al consumo per l'intera collettività nazionale per tipologia di prodotto – valori percentuali

		2017	2018	2019	2020	2021	feb-22	mar-22
Alimentari e Bevande	(+)	0,33	0,31	0,24	0,33	0,22	0,94	1,11
	Contr.	0,3	0,2	0,2	0,3	0,1	0,9	1,1
	(-)	-0,02	-0,07	-0,08	-0,04	-0,08	-0,02	-0,01
Energetici	(+)	0,62	0,49	0,07	0,00	1,19	3,84	4,27
	Contr.	0,4	0,5	0,0	-0,8	1,2	3,8	4,2
	(-)	-0,24	0,00	-0,06	-0,75	-0,02	-0,08	-0,08
Tecnologici	(+)	0,00	0,01	0,00	0,04	0,04	0,04	0,04
	Contr.	-0,1	-0,1	-0,1	-0,1	-0,1	-0,2	-0,2
	(-)	-0,08	-0,10	-0,06	-0,14	-0,09	-0,21	-0,24
Automobili e motociclette	(+)	0,02	0,04	0,07	0,04	0,07	0,12	0,13
	Contr.	0,1	0,0	0,1	0,0	0,1	0,1	0,1
	(-)	-0,02	-0,03	-0,02	-0,01	0,00	0,00	0,00
Altri beni	(+)	0,14	0,14	0,20	0,21	0,18	0,38	0,50
	Contr.	0,1	0,1	0,1	0,2	0,1	0,3	0,5
	(-)	-0,07	-0,09	-0,06	-0,04	-0,07	-0,06	-0,05
Servizi	(+)	0,64	0,67	0,60	0,45	0,57	0,88	0,93
	Contr.	0,5	0,5	0,3	0,2	0,5	0,8	0,8
	(-)	-0,12	-0,22	-0,27	-0,24	-0,14	-0,10	-0,15
Totale	(+)	1,76	1,67	1,19	1,07	2,27	6,20	6,98
	Var.	1,2	1,2	0,6	-0,2	1,9	5,7	6,5
	(-)	-0,54	-0,52	-0,54	-1,22	-0,41	-0,46	-0,52

Ancora in salita l'inflazione dal 5,7% di febbraio al 6,5% di marzo (il valore più alto da luglio 1991) per le forti tensioni sui prezzi dei prodotti energetici. Aumenta il divario con la componente di fondo (che esclude i prodotti a maggiore volatilità di prezzo, tra cui gli energetici), che resta a un livello ben più moderato (+1,9%).

Aumentano i contributi positivi (6,98%) mentre restano quasi stabili quelli negativi (-0,52%).

L'aumento dell'inflazione è dovuto per 4,2 punti alla componente energetica e in particolar modo alla bolletta della luce (1,58 punti), del gas (1,35), carburanti (1,27). Crescono anche i prezzi degli alberghi, manutenzione e riparazione auto, consegna dei cibi a domicilio. Il contributo negativo è ascrivibile principalmente ai prodotti tecnologici, ad alcune tipologie di trasporto e alla quota fissa dell'energia elettrica, che usufruisce dell'intervento governativo sugli oneri di sistema.

Tra i raggruppamenti di prodotti, contribuiscono all'inflazione gli energetici (+4,2%), alimentari e bevande (+1,1%), servizi (+0,8%), altri beni (+0,5%), automobili (+0,1%), mentre la raffreddano i prodotti tecnologici (-0,2%).

#####

Febbraio 2022

Contributi alla variazione dell'indice dei prezzi al consumo per l'intera collettività nazionale – valori percentuali

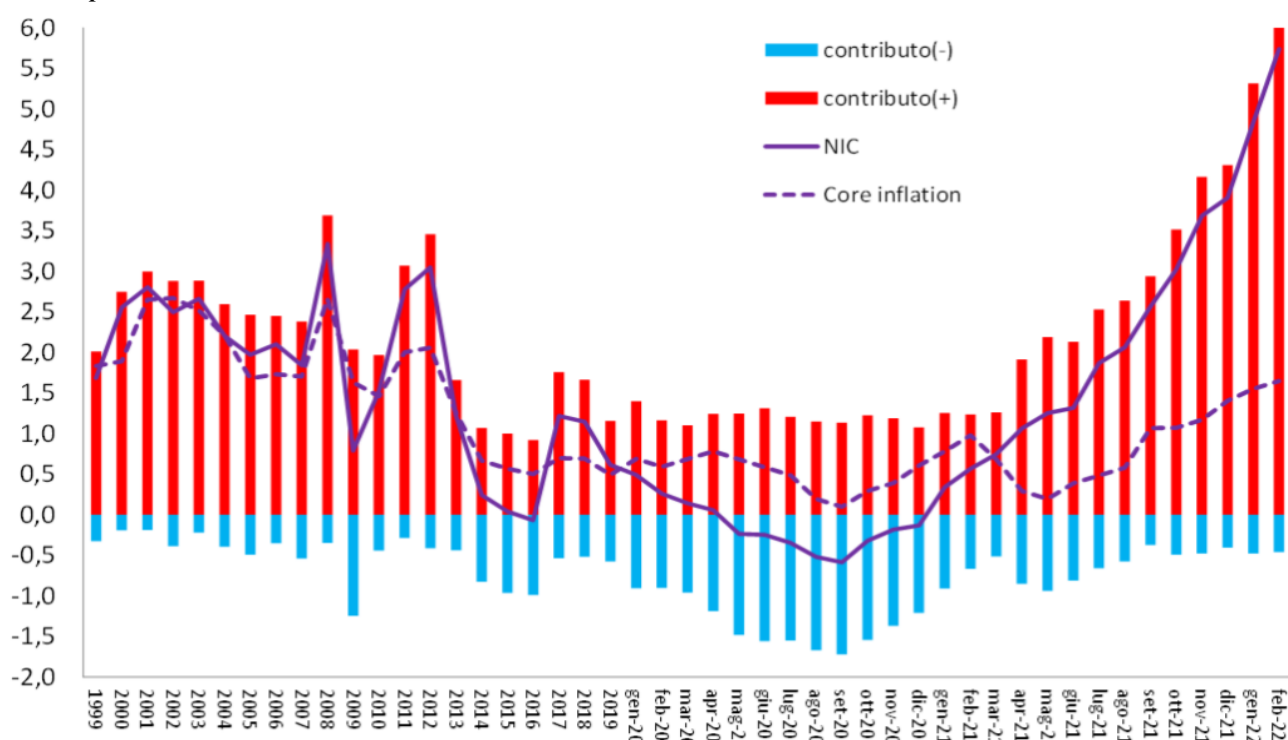

(*) Core inflation = variazione dell'indice dei prezzi al consumo al netto dei prodotti energetici e dei beni alimentari non trasformati

Contributi alla variazione dell'indice dei prezzi al consumo per l'intera collettività nazionale per prodotto – valori percentuali

Contributi alla variazione - Febbraio 2022		Var. %
Top Ten	Gas di città e gas naturale mercato tutelato	1,01
	Energia elettrica mercato libero	0,69
	Energia elettrica, tariffa bioraria fascia notturna, weekend e festivi	0,64
	Gasolio per mezzi di trasporto	0,44
	Benzina	0,41
	Energia elettrica, tariffa bioraria fascia diurna feriale	0,32
	Gas di città e gas naturale mercato libero	0,23
	Camera albergo	0,11
	Food delivery	0,06
	Autoscuole e revisione auto	0,06
Bottom Ten	Tablet	-0,01
	Accessori per smartphone	-0,01
	Apparecchi per la lavorazione degli alimenti	-0,01
	Medicinali fascia A NIC/FOI	-0,01
	Assicurazione auto	-0,02
	Computer portatile	-0,02
	Apparecchi per la ricezione, registrazione e riproduzione di immagini e suoni	-0,04
	Trasporti ferroviari nazionali	-0,05
	Energia elettrica, quota fissa	-0,08
	Smartphone	-0,10

Contributi alla variazione dell'indice dei prezzi al consumo per l'intera collettività nazionale per tipologia di prodotto – valori percentuali

		2017	2018	2019	2020	2021	gen-22	feb-22
Alimentari e Bevande	(+)	0,33	0,31	0,24	0,33	0,22	0,73	0,94
	Contr.	0,3	0,2	0,2	0,3	0,1	0,7	0,9
	(-)	-0,02	-0,07	-0,08	-0,04	-0,08	-0,03	-0,02
Energetici	(+)	0,62	0,49	0,07	0,00	1,19	3,26	3,84
	Contr.	0,4	0,5	0,0	-0,8	1,2	3,2	3,8
	(-)	-0,24	0,00	-0,06	-0,75	-0,02	-0,08	-0,08
Tecnologici	(+)	0,00	0,01	0,00	0,04	0,04	0,04	0,04
	Contr.	-0,1	-0,1	-0,1	-0,1	-0,1	-0,2	-0,2
	(-)	-0,08	-0,10	-0,06	-0,14	-0,09	-0,22	-0,21
Automobili e motociclette	(+)	0,02	0,04	0,07	0,04	0,07	0,09	0,12
	Contr.	0,1	0,0	0,1	0,0	0,1	0,1	0,1
	(-)	-0,02	-0,03	-0,02	-0,01	0,00	0,00	0,00
Altri beni	(+)	0,14	0,14	0,20	0,21	0,18	0,31	0,38
	Contr.	0,1	0,1	0,1	0,2	0,1	0,2	0,3
	(-)	-0,07	-0,09	-0,06	-0,04	-0,07	-0,06	-0,06
Servizi	(+)	0,64	0,67	0,60	0,45	0,57	0,89	0,88
	Contr.	0,5	0,5	0,3	0,2	0,5	0,8	0,8
	(-)	-0,12	-0,22	-0,27	-0,24	-0,14	-0,09	-0,10
Totale	(+)	1,76	1,67	1,19	1,07	2,27	5,32	6,20
	Var.	1,2	1,2	0,6	-0,2	1,9	4,8	5,7
	(-)	-0,54	-0,52	-0,54	-1,22	-0,41	-0,48	-0,46

Schizza alle stelle l'inflazione dal 4,8% di gennaio al 5,7% di febbraio (un valore che non ha precedenti dalla seconda metà degli anni '90) per le forti tensioni sui prezzi dei prodotti energetici. Aumenta il divario con la componente di fondo (che esclude i prodotti a maggiore volatilità di prezzo, tra cui gli energetici), che resta a un livello ben più moderato (+1,7%).

Aumentano i contributi positivi (6,2%) mentre restano quasi stabili quelli negativi (-0,46%).

L'aumento dell'inflazione è dovuto per 3,8 punti alla componente energetica e in particolar modo alla bolletta della luce (1,57 punti), del gas (1,27), carburanti (0,92). Crescono anche i prezzi degli alberghi, consegna dei cibi a domicilio, lezioni di scuola guida.

Il contributo negativo è ascrivibile principalmente ai prodotti tecnologici e alla quota fissa dell'energia elettrica, che usufruisce dell'intervento governativo sugli oneri di sistema. Tra i raggruppamenti di prodotti, contribuiscono all'inflazione gli energetici (+3,8%), alimentari e bevande (+0,9%), servizi (+0,8%), altri beni (+0,3%), automobili (+0,1%), mentre la raffreddano i prodotti tecnologici (-0,2%).

#####

Gennaio 2022

Contributi alla variazione dell'indice dei prezzi al consumo per l'intera collettività nazionale – valori percentuali

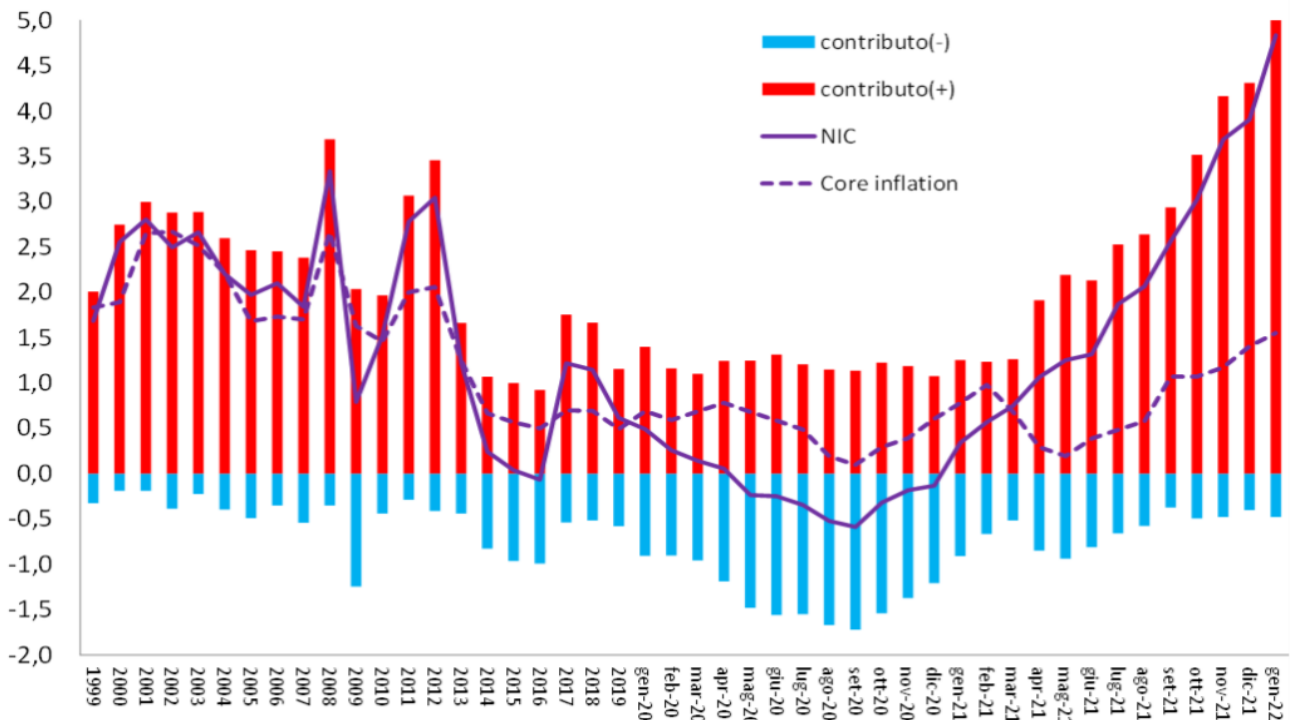

(*) Core inflation = variazione dell'indice dei prezzi al consumo al netto dei prodotti energetici e dei beni alimentari non trasformati

Contributi alla variazione dell'indice dei prezzi al consumo per l'intera collettività nazionale per prodotto – valori percentuali

Contributi alla variazione - Gennaio 2022		Var. %
Top Ten	Gas di città e gas naturale mercato tutelato	1,01
	Energia elettrica, tariffa bioraria fascia notturna, weekend e festivi	0,64
	Gasolio per mezzi di trasporto	0,37
	Energia elettrica mercato libero	0,34
	Benzina	0,33
	Energia elettrica, tariffa bioraria fascia diurna feriale	0,32
	Camera albergo	0,15
	Gas di città e gas naturale mercato libero	0,14
	Food delivery	0,07
	Autoscuole e revisione auto	0,06
Bottom Ten	Accessori per smartphone	-0,01
	Istruzione universitaria, escluso dottorato di ricerca (ISCED 5)	-0,01
	Tablet	-0,01
	Medicinali fascia A NIC/FOI	-0,01
	Assicurazione auto	-0,02
	Apparecchi per la ricezione, registrazione e riproduzione di immagini e suoni	-0,02
	Computer portatile	-0,04
	Trasporti ferroviari nazionali	-0,04
	Energia elettrica, quota fissa	-0,08
	Smartphone	-0,12

Contributi alla variazione dell'indice dei prezzi al consumo per l'intera collettività nazionale per tipologia di prodotto – valori percentuali

		2017	2018	2019	2020	2021	dic-21	gen-22
Alimentari e Bevande	(+)	0,33	0,31	0,24	0,33	0,22	0,58	0,73
	Contr.	0,3	0,2	0,2	0,3	0,1	0,5	0,7
	(-)	-0,02	-0,07	-0,08	-0,04	-0,08	-0,02	-0,03
Energetici	(+)	0,62	0,49	0,07	0,00	1,19	2,50	3,26
	Contr.	0,4	0,5	0,0	-0,8	1,2	2,4	3,2
	(-)	-0,24	0,00	-0,06	-0,75	-0,02	-0,06	-0,08
Tecnologici	(+)	0,00	0,01	0,00	0,04	0,04	0,03	0,04
	Contr.	-0,1	-0,1	-0,1	-0,1	-0,1	-0,1	-0,2
	(-)	-0,08	-0,10	-0,06	-0,14	-0,09	-0,15	-0,22
Automobili e motociclette	(+)	0,02	0,04	0,07	0,04	0,07	0,08	0,09
	Contr.	0,1	0,0	0,1	0,0	0,1	0,1	0,1
	(-)	-0,02	-0,03	-0,02	-0,01	0,00	0,00	0,00
Altri beni	(+)	0,14	0,14	0,20	0,21	0,18	0,28	0,31
	Contr.	0,1	0,1	0,1	0,2	0,1	0,2	0,2
	(-)	-0,07	-0,09	-0,06	-0,04	-0,07	-0,06	-0,06
Servizi	(+)	0,64	0,67	0,60	0,45	0,57	0,85	0,89
	Contr.	0,5	0,5	0,3	0,2	0,5	0,7	0,8
	(-)	-0,12	-0,22	-0,27	-0,24	-0,14	-0,10	-0,09
Totale	(+)	1,76	1,67	1,19	1,07	2,27	4,31	5,32
	Var.	1,2	1,2	0,6	-0,2	1,9	3,9	4,8
	(-)	-0,54	-0,52	-0,54	-1,22	-0,41	-0,40	-0,48

Forte rialzo dell'inflazione che passa dal 3,9% di dicembre 2021 al 4,8% di gennaio (un valore che non ha precedenti dalla seconda metà degli anni '90) per le forti tensioni sui prezzi dei prodotti energetici. Aumenta il divario con la componente di fondo (che esclude i prodotti a maggiore volatilità di prezzo, tra cui gli energetici), che resta a un livello ben più moderato (+1,5%).

Aumentano i contributi positivi (5,32%) mentre restano quasi stabili quelli negativi (-0,48%).

L'aumento dell'inflazione è dovuto per 3,2 punti alla componente energetica e in particolar modo alla bolletta della luce (1,3 punti), del gas (1,15), carburanti (0,75). Crescono anche i prezzi degli alberghi, consegna dei cibi a domicilio, lezioni di scuola guida.

Il contributo negativo è ascrivibile principalmente ai prodotti tecnologici e alla quota fissa dell'energia elettrica, che usufruisce dell'intervento governativo sugli oneri di sistema. Tra i raggruppamenti di prodotti, contribuiscono all'inflazione gli energetici (+3,2%), servizi (+0,8%), alimentari e bevande (+0,7%), altri beni (+0,2%), automobili (+0,1%), mentre la raffreddano i prodotti tecnologici (-0,2%).

#####